

OVERVIEW OF SITE ACTIVITY

Preparations for Construction:

- A combination of existing **fence** and construction fence will be installed to fully enclose the site. This may appear between October 6 and 16, 2015.
- The existing gate off Gallatin will remain the primary **entrance** to the site during construction.
- A bulletin board will be mounted at the site to share updates as well as information for construction employment opportunities.

Initial Work:

- Workers will first be inside the buildings cleaning them out. Approved work hours are 7 A.M. to 7 P.M. Mondays through Saturdays (except Holidays).

Overall Plan:

- We are renovating the building that is directly along Fort Totten Drive.
- The other structures are being knocked down (during the November – January time frame) to allow for a more modern facility to be built.
- The new building will take shape by the Spring, and then the insides will be finished by the Summer in time for both schools to start in August 2016.

OVERALL PLAN



PREPARATIONS FOR CONSTRUCTION

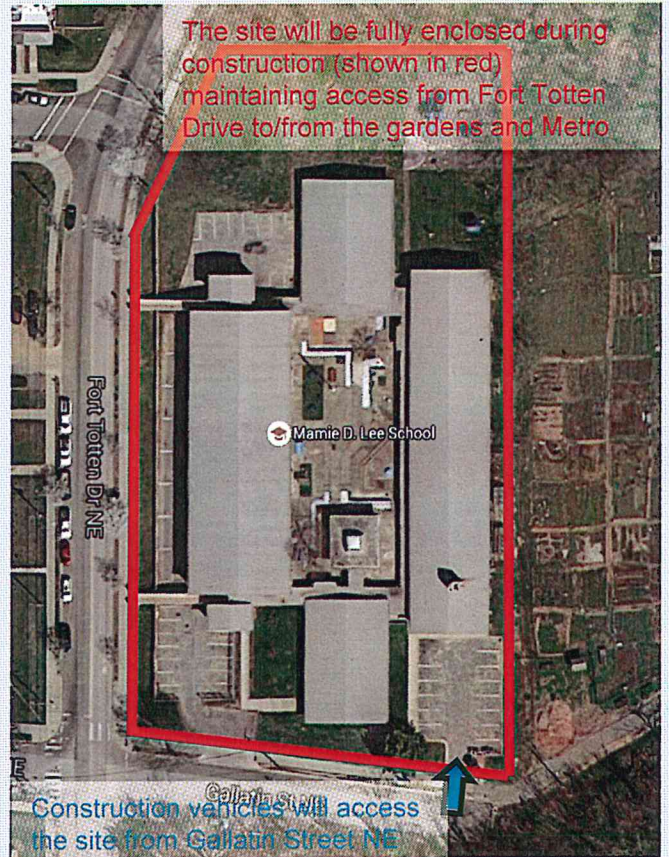

LOCAL HIRING

The builder will be working with the Department of Employment Services (DOES) to connect with local residents. Contact information and a mailbox for employment requests will be posted at the site. On past projects, there have been opportunities with various tradesmen for registered apprentices and day laborers.

RESUMEN DE LA ACTIVIDAD DE SITIO

Los preparativos para la construcción:

- Una combinación de cerca existente y cerca de construcción se instalará para encerrar completamente el sitio. Esto puede aparecer entre el 6 y 16 de octubre, 2015.
- La puerta existente fuera de Gallatin seguirá siendo la entrada principal al sitio durante la construcción.
- Un tablón de anuncios se montará en el lugar para compartir actualizaciones, así como información sobre las oportunidades de empleo en la construcción.

El Trabajo Inicial:

- Los trabajadores primero estarán dentro de los edificios sacando y limpiando todo. Horas de trabajo aprobados son de 7:00 am a 7:00pm de lunes a sábado (excepto días feriados).

Plan General:

- Estamos renovando el edificio que se encuentra directamente junto Fort Totten Drive.
- Las otras estructuras están siendo derribados (durante noviembre-enero) para poder construir una instalación más moderna.
- El nuevo edificio tendrá forma por la primavera, y luego el interior será terminado por el verano, a tiempo para ambas que escuelas puedan iniciar en agosto 2016.

PLAN GENERAL



PREPARATIVOS PARA LA CONSTRUCCIÓN



CONTRATACIÓN LOCAL

El constructor estará trabajando con el Departamento de Servicios de Empleo (DOES) para conectar con los residentes locales. La información de contacto y un buzón para solicitudes de empleo se publicarán en el sitio. En proyectos anteriores, ha habido oportunidades con varios comerciantes para aprendices registrados y jornaleros.